縮尺 S=1/5000

礼文町 津波ハザードマップ

香深井 [26-08]

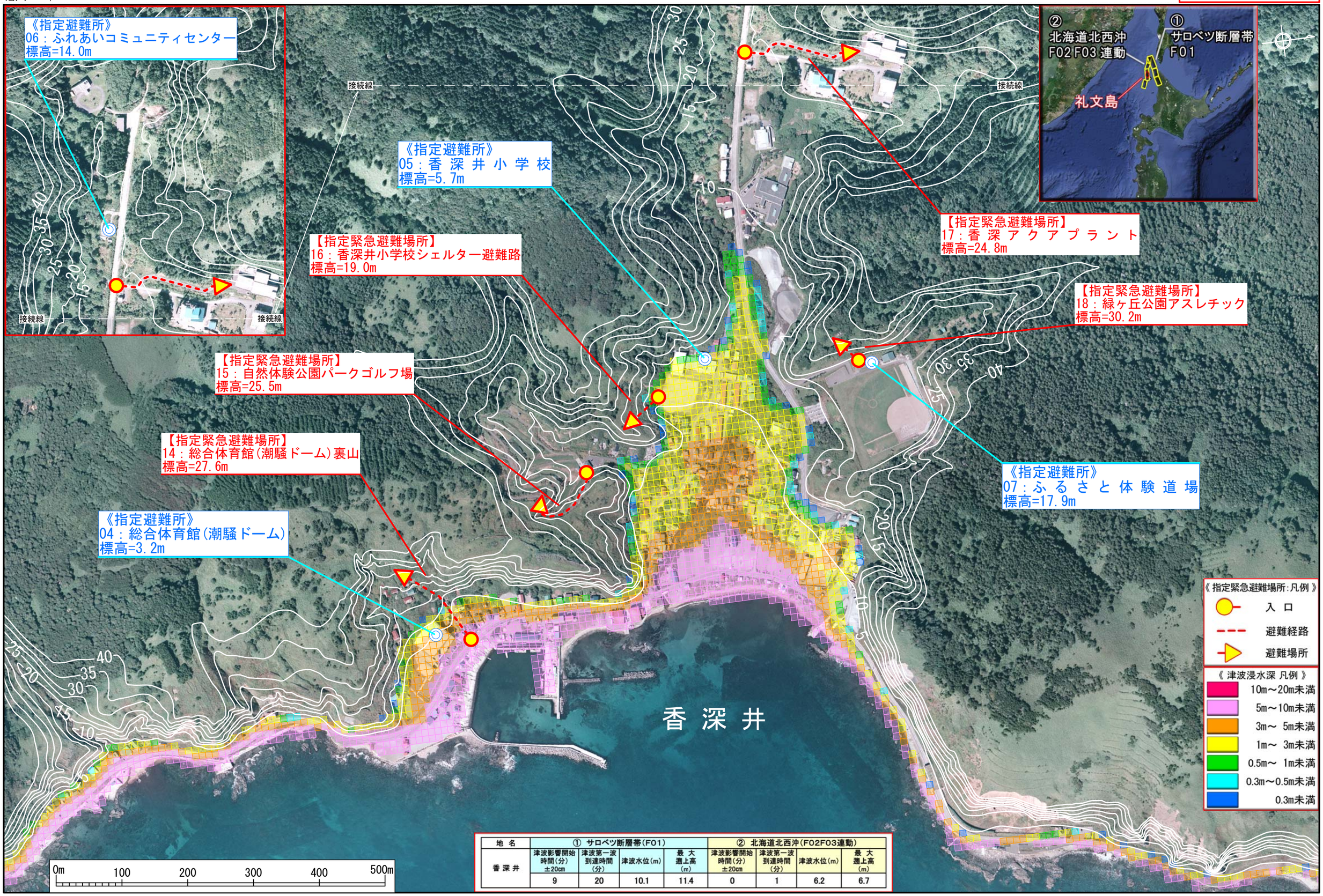

地名	① サロベツ断層帯(F01)				② 北海道北西沖(F02F03連動)			
	津波影響開始時間(分) ±20cm	津波第一波到達時間(分)	津波水位(m)	最大遡上高(m)	津波影響開始時間(分) ±20cm	津波第一波到達時間(分)	津波水位(m)	最大遡上高(m)
香深井	9	20	10.1	11.4	0	1	6.2	6.7